

Identification Document for Equidae / Document d'identification des équidés

EQUIDENPASS

gemäß Anhang II, Teil 1 der Durchführungsverordnung (EU) 2021/963

Abstammungsnachweis

Name und Rasse des Equiden /name and breed/nom et race

Rio do Giaslinga
Mangalarga Marchador

Inklusive Tierzuchtbescheinigung /Including breeding certificate/Y compris certificat d'élevage

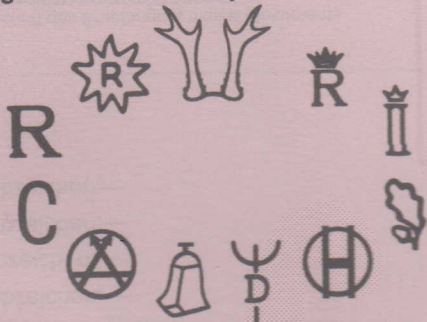

**RHEINISCHES
PFERDESTAMMBUCH E.V.**

Schloß Wickrath 7 · 41189 Mönchengladbach
Tel.: 0 21 66 - 6 21 91 10 · www.pferdezucht-rheinland.de

Dient nicht zum Nachweis des Eigentums

Does not serve as proof of ownership / Ne sert pas de preuve de propriété

Teil A - Identifizierungsdetails / Identification details / Données d'identification

(1)(a) Art /Species/Espèce	(2)(a) Geburtsdatum Date of birth Date de naissance	(4) Individueller Code oder Lebensnummer (15 Stellen)/Unique Code or life number (15 digits)/Code Unique ou Numéro unique d'identification valable à vie (15 chiffres)
(1)(b) Geschlecht /Sex/ Sexe	(2)(b) Geburtsort und -land Country of birth Pays de naissance	Strichcode (optional)/Bar-Code (optional) Code-barres (optionnel)

Pferd
Hengst

14.04.2022
Ghislenghien, Belgien

DE 443437061522



2 7 6 4 4 3 4 3 7 0 6 1 5 2 2 2

(5) Transponder-Code (falls vorhanden) /Transponder code (where available)/Code du transpondeur (si disponible)
Strichcode (optional) /Bar-Code (optional)/Code-barres (optionnel)

Lesesystem (falls nicht ISO 11784) /Reading system (if not ISO 11784) /Système de lecture (si différent de ISO 11784)

linke Halsseite 981100004940581



9 8 1 1 0 0 0 0 4 9 4 0 5 8 1 2

(6) Alternative Methode zur Identitätsüberprüfung (sofern anwendbar) /Alternative method of identity verification (if applicable)/Méthode alternative de vérification d'identité (si applicable)

(7) Informationen zu anderen geeigneten Methoden, mit denen die Identität des Tieres zweifelsfrei festgestellt werden kann (Blutgruppe/DNA-Code) (optional)/Information on any other appropriate method providing guarantees to verify the identity of the animal (blood group/DNA code) (optional)/Informations sur toute autre méthode appropriée donnant des garanties pour vérifier l'identité de l'animal (groupe sanguin/code ADN) (optionnel)

Mikrosatelliten Einzelnachweis 202203336 Certagen Rheinbach